Regelplan B I / 6

Zweistreifige Fahrbahn mit halbseitiger Sperrung

Verkehrsregelung durch Lichtzeichenanlage mit Fußgängerführung

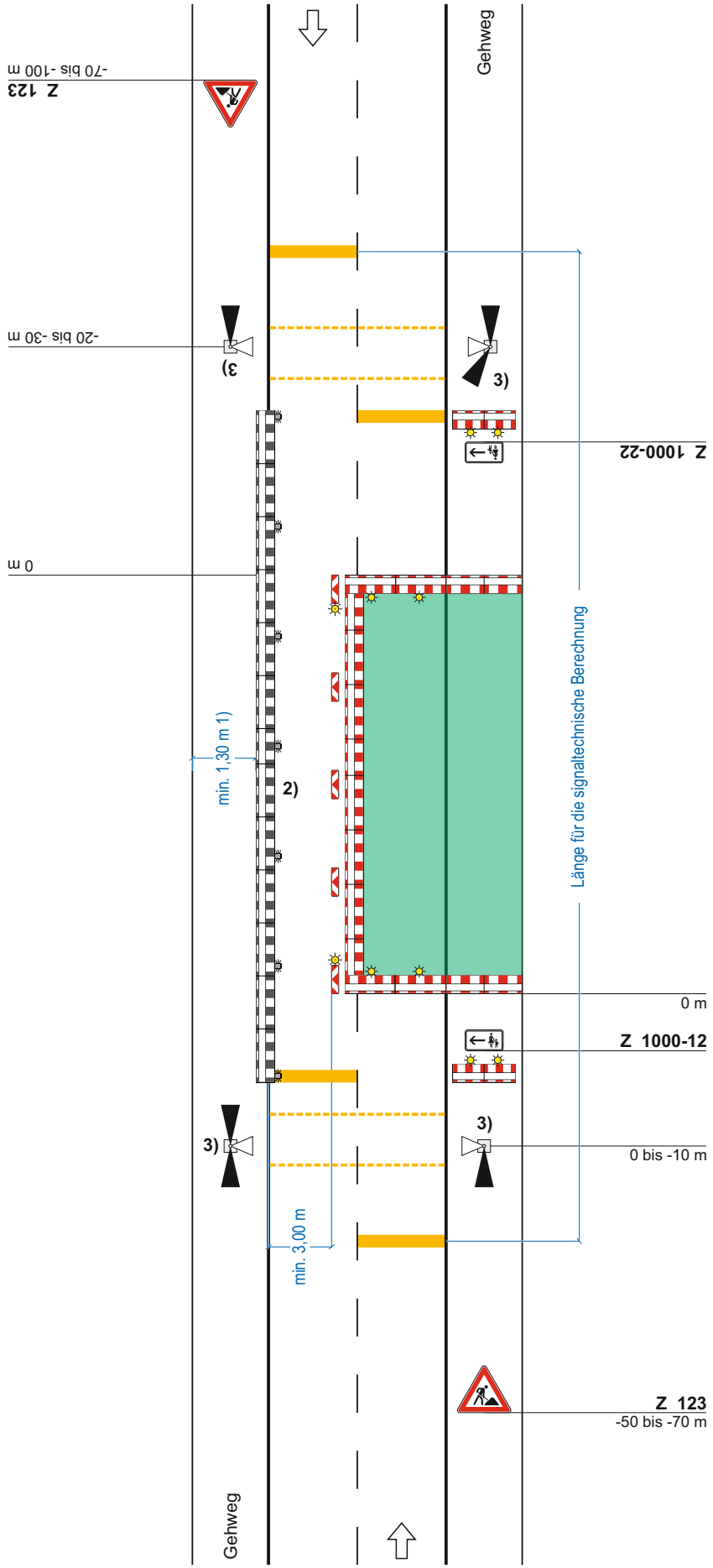

Querabsperrung auf dem Gehweg
durch Absperrschrankengitter (zur Anbringung von Zusatzzeichen 1000-12/22 siehe Teil B, Abschnitt 2.4.5)

Querabsperrung
durch Absperrschrankengitter mit mindestens 2 doppelseitigen gelben Warnleuchten und doppelseitige Leitbake mit doppelseitiger gelber Warnleuchte

Längsabsperrung zur Fahrbahn
durch doppelseitige Leitbaken Abstand max. 9 m
Absperrschrankengitter am fahrbahnseitigen Baufeldrand

Teil B, Abschnitt 2.2.5 Absatz 3 ist zu beachten

Längsabsperrung zum Gehweg
durch Absperrschrankengitter
Warnleuchten gemäß RSA Teil B, Abschnitt 2.4.3 Absatz 2

1) andere Breiten siehe Teil B, Abschnitt 2.4.2

2) [ ] Absperrschrankengitter am Gehweg gegenüber anstatt zwischen Arbeitsbereich und Fahrbahn
[ ] erforderliche Länge und Lage gemäß beigefügtem Lageplan geprüft und angeordnet

3) [] Signalzeitenplan,
[] Signallageplan
[] Phasenfolgeplan
als Anlage beigefügt und angeordnet
möglichst verkehrsabhängige Schaltung anordnen

Stand: 05.2021 inkl. Korrektur 04.2022

EDV - Dr. Haller & Co. GmbH
Bärenstr. 31, 08523 Plauen
Tel. 03741/12060, Fax 03741/222652
e-Mail: info@edv-dr-haller.de
www.edv-dr-haller.de